

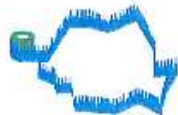

**ÎNCEP LUCRĂRILE DE
ÎNREGISTRARE SISTEMATICĂ ÎN
SECTOARELE STABILITE PRIN
ORDINUL NR. 1438/2017**



PNCCF
Programul Național
de Cadastru
și Carte Funciarsă



Către: Primăria Comunei SLEMNIC
În atenția: Domnului Primar Ioan SUREAN
Spre știință: PFA MAȘCA M. Miron
Referitor la: Emiterea Ordinului Directorului General al Agenției Naționale de
Cadastru și Publicitate Imobiliară



Stimate Domn,

Prin prezenta, vă facem cunoscut faptul că, în conformitate cu prevederile art.3 alin. (13) și art. 11 alin. (1) din Legea cadastrului și a publicității imobiliare nr. 7/1996, republicată, cu modificările și completările ulterioare, precum și ale art. 15 alin. (3) din Regulamentul de organizare și funcționare a Agenției Naționale de Cadastru și Publicitate Imobiliară, aprobat prin Hotărârea Guvernului nr. 1.288/2012, cu modificările și completările ulterioare, a fost publicat în Monitorul Oficial al României, Partea I, nr.959/05.12.2017, **Ordinul nr. 1438/2017 privind aprobarea începerii lucrărilor de înregistrare sistematică a imobilelor, pe sectoare cadastrale, în 10 unități administrativ-teritoriale din județul Sibiu.**

Potrivit art.1, lit. i) din Ordinul nr.1438/2017, Directorul General al Agenției Naționale de Cadastru și Publicitate Imobiliară, a aprobat începerea lucrărilor de înregistrare sistematică a imobilelor pentru **unitatea administrativ-teritorială Sleminic - sectoarele cadastrale nr. 6, 12, 14, 16, 17, 20, 25, 31, 32, 34, 39, 43, 50, 55, 56, 62, 63, 78, 104, 116, 119 și 123.**

Cu deosebită considerație,

Elvira-Ligia AXENTE,
DIRECTOR



Traian NEGRITA,
ȘEF BIROU ÎNREGISTRARE SISTEMATICĂ

ANEXA NR. 1
la contractul de servicii nr.
Obiectul Serviciilor

Sectoarele cadastrale în care se realizează serviciile / schița sectoarelor cadastrale/
numarul estimat al imobilelor care fac obiectul serviciilor de înregistrare sistematică

UAT ȘEICAMARE

UAT SLIMNIC SECTOR 6, 12, 14, 16, 17, 20,
25, 31, 32, 34, 39, 43, 50, 55, 56, 62, 63,
78, 104, 116, 119, 123
NUMARUL ESTIMAT AL IMOBILELOR: 2200

UAT SLIMNIC TARLA 17, 18, 19, 20, 21, 22,
23, 29, 30, 31, 33, 94, 95, 96, 97, 105,
118, 121, 122, 123

UAT LOAMNEȘ

UAT VURPĂR

UAT OCNA SIBIULUI

UAT ȘURA MARE

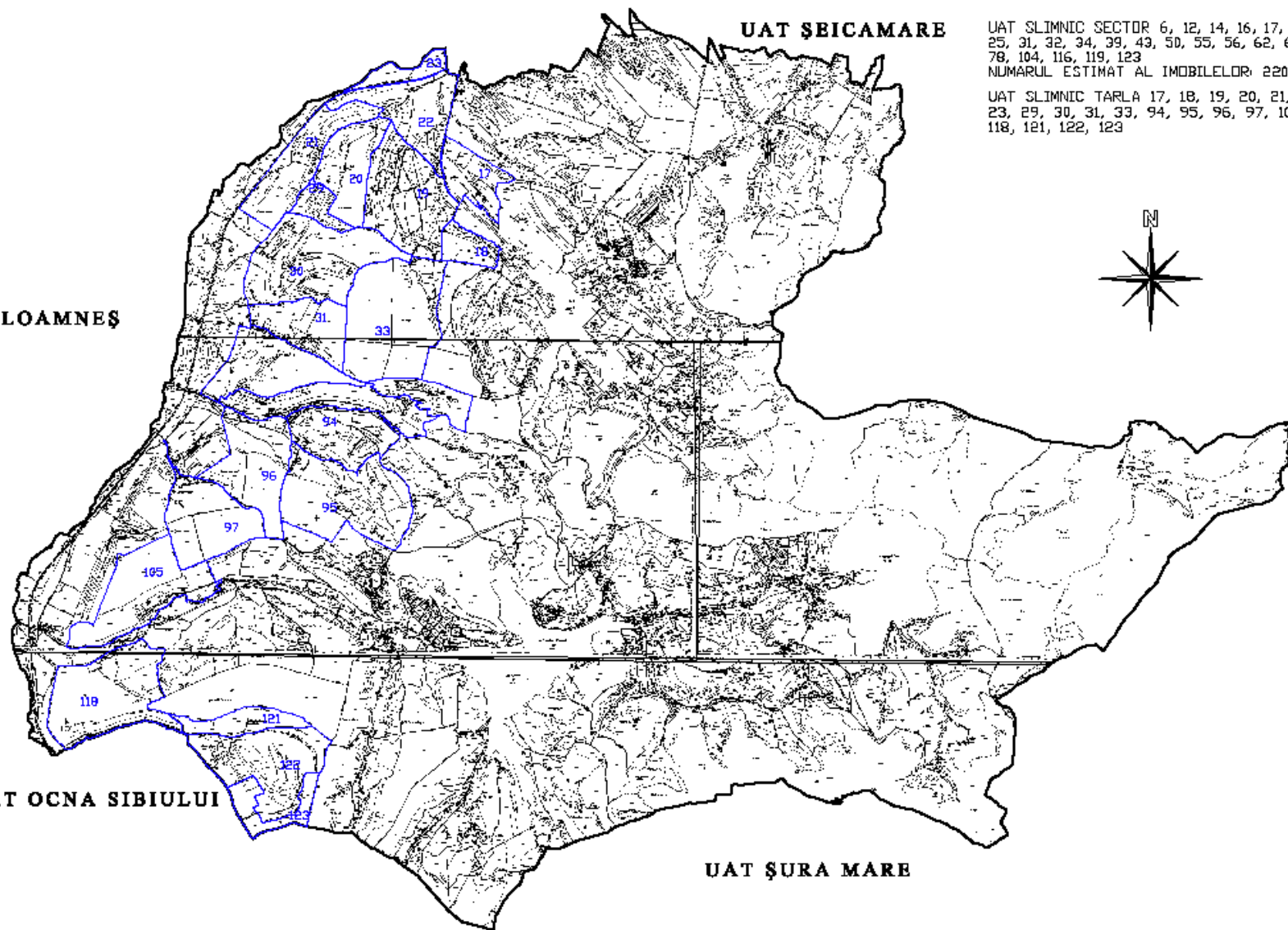

ANEXA NR. 1

la contractul de servicii nr

Obiectul Serviciilor

Sectoarele cadastrale in care se realizeaza serviciile / schita sectoarelor cadastrale/
numarul estimat al imobilelor care fac obiectul serviciilor de Inregistrare sistematica

UAT ȘEICAMARE

UAT SLIMNIC TARLA 6, 12, 14, 16, 17, 20,
25, 31, 32, 34, 39, 43, 50, 55, 56, 62, 63,
78, 104, 116, 119, 123

NUMARUL ESTIMAT AL IMOBILELOR: 2200

UAT SLIMNIC TARLA 17, 18, 19, 20, 21, 22,
23, 29, 30, 31, 33, 94, 95, 96, 97, 105,
118, 121, 122, 123

UAT LOAMNEȘ

UAT VURPĂR

UAT OCNA SIBIULUI

UAT ȘURA MARE

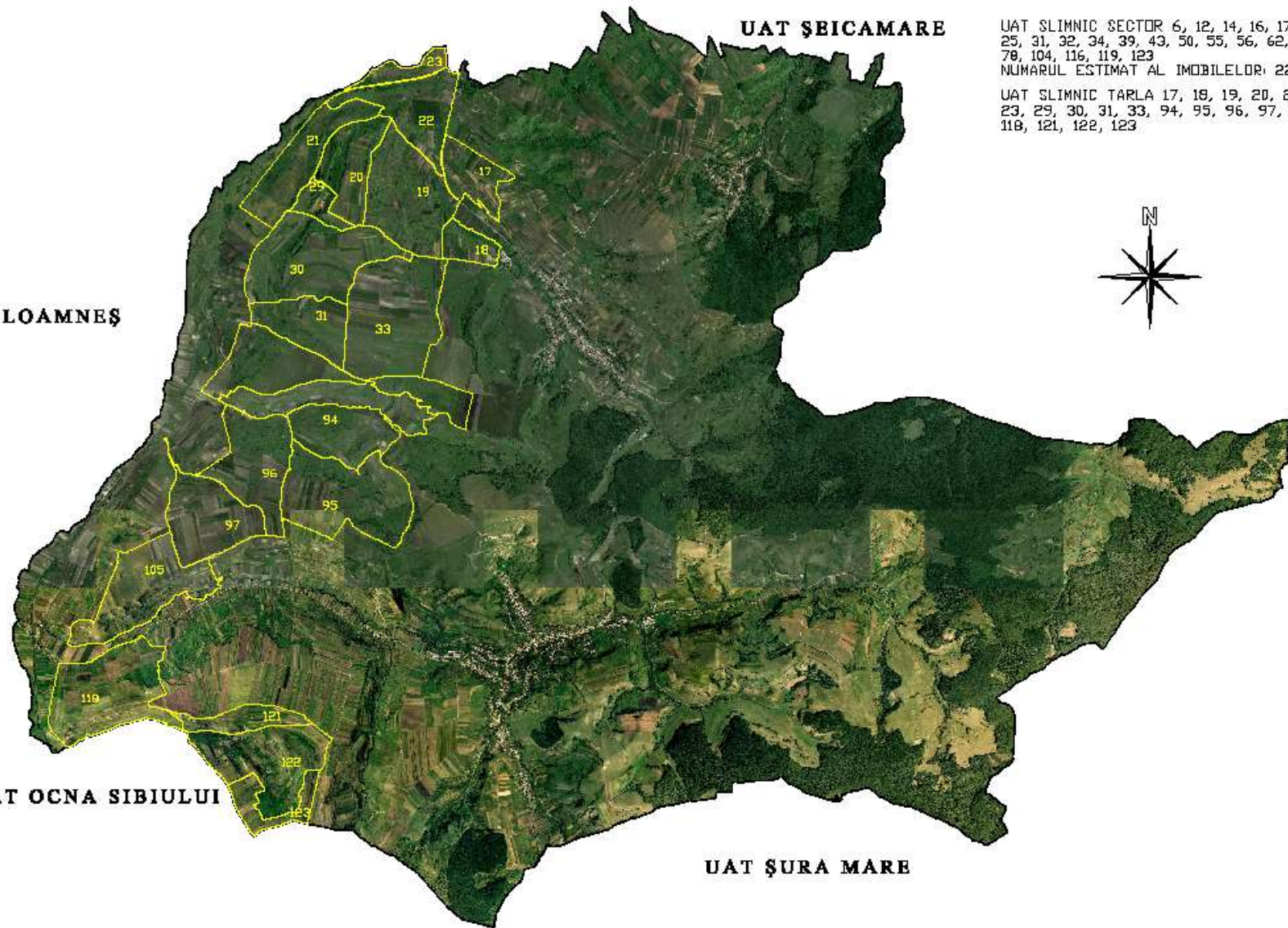

ANEXA NR. 1
la contractul de servicii nr.
Obiectul Serviciilor
Sectoarele cadastrale în care se realizează serviciile / schita sectoarelor cadastrale/
numarul estimat al imobilelor care fac obiectul serviciilor de înregistrare sistematică

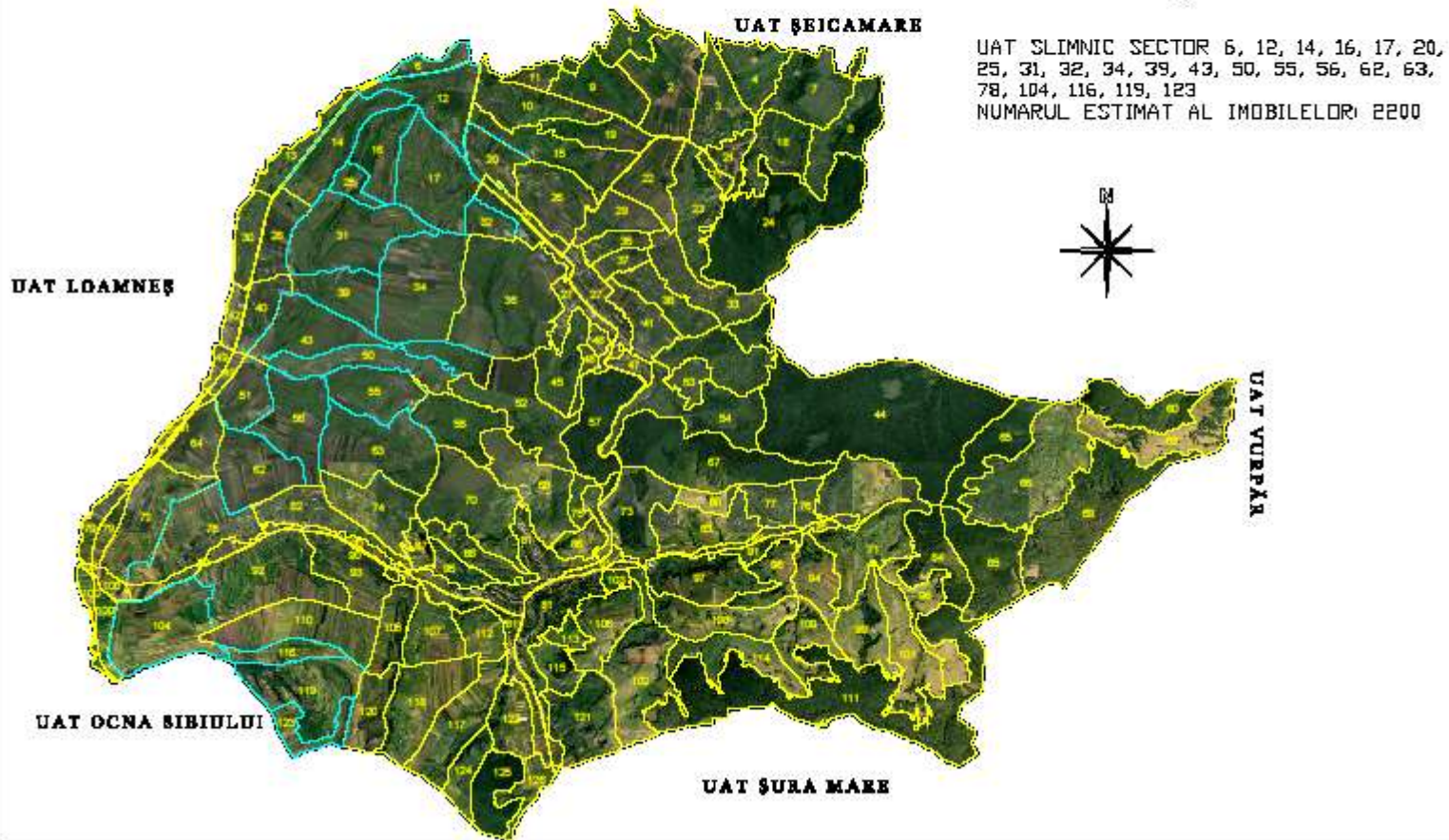

- 
- **PENTRU MAI MULTE INFORMAȚII VĂ
STĂM LA DISPOZIȚIE LA PRIMĂRIA
COMUNEI SLIMNIC DEPARTAMENT
FOND FUNCICIAR**